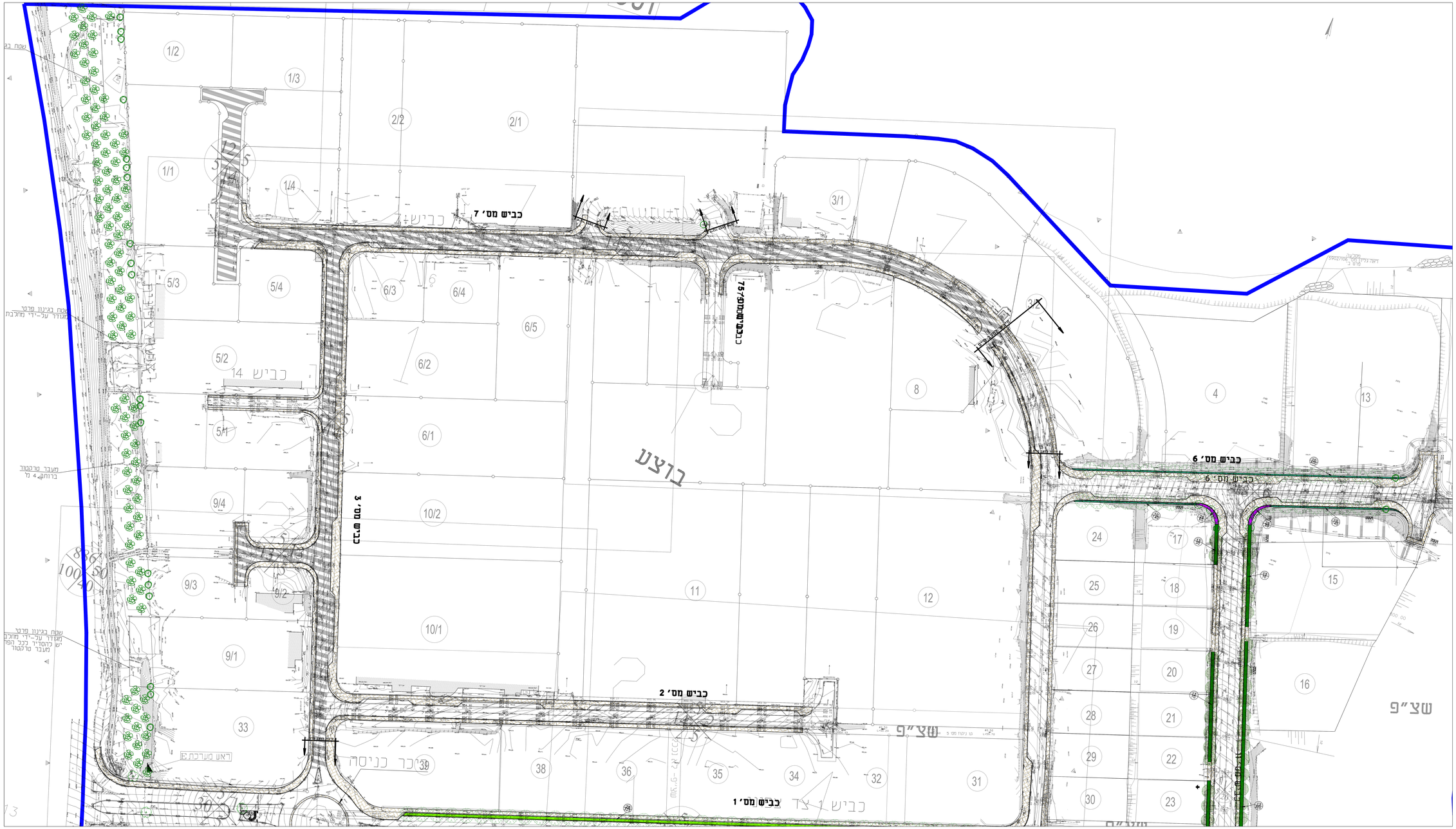

שטח בג
1/2
1/3
2/2
2/1
1/1
1/4
3/1
כביש מס' 7
כביש 7
5/3
5/4
6/3
6/4
6/5
5/2
כביש 14
6/2
5/1
6/1
כביש מס' 5
8
4
13
שטח בגינון פרטי מגודר על-ידי מחלבת
בוצע
כביש מס' 3
9/4
10/2
מעבר טרקטור ברוחב 4 מ'
9/3
9/2
11
12
כביש מס' 6
כביש מס' 6
24
17
25
18
15
26
19
27
20
16
10/1
9/1
שטח בגינון פרטי מגודר על-ידי מחלב יש להסדיר לכל הפר מעבר טרקטור
33
כביש מס' 2
שצ"פ
שצ"פ
28
21
29
22
30
23
ראש מערכת
39
38
36
35
34
32
31
כביש מס' 1
כביש 1 צד

# רשימת צמחיה פארק תעשיה דלתון

## עצים

| סימון | שם עברי | שם מדעי | גודל | כמות |
|---|---|---|---|---|
| ○ | אגס קלרי | Pyrus calleryana | 7 | 76 |
| ○ | אדר מצוי | Field maple | 7 | 95 |
| ○ | ברוש מצוי 'איטלקי' | Cupressus sempervrens 'Glauka' | 7 | 56 |
| ○ | זית ארופי | Olea europaea | 8 | 199 |
| ○ | לגרסטרמיה הודית | Cercis siliquastrum | 8 | 28 |
| ○ | מילה פנסילוונית 'ליאת' | Fraxinus pennsylvanica 'LIAT' | 7 | 168 |
| | | | | 622 |

## שיחים

| | מס' צמח | שם עברי | שם מדעי | גודל | מרווח שתילה | כמות |
|---|---|---|---|---|---|---|
| 🟩 | 10 | בן עוזרר הודי | Rhaphiolepis indica | 3 | 0.6 | 3205 |
| 🟧 | 11 | ורד סנואוקרפט | Rosa 'Snow carpet' | 3 | 1.2 | 24 |
| 🟦 | 12 | ערער אופקי 'מינט ג'וליפ' | Juniperus chinensis 'Mint Julep' | 3 | 1.2 | 690 |
| 🟩 | 13 | ערער דביורקה 'אקספנסה' | Juniperur davurica 'Expansa' | 3 | 1.2 | 1015 |
| | | | | | | 4934 |

## רב-שנתיים

| | מס' צמח | שם עברי | שם מדעי | גודל | מרווח שתילה | כמות |
|---|---|---|---|---|---|---|
| 🟥 | 25 | גאורה קיפחת 'דה-ברייד' | Gaura lindheimeri 'The Bride' | 3 | 0.6 | 25 |
| 🟪 | 26 | דיאטס גדול-פרחים | Dietes grandiflora | 3 | 0.6 | 1712 |
| 🟨 | 27 | לנטנה עדינה לילכית | Lantana montevidensis 'purple' | 3 | 0.6 | 2226 |
| 🟩 | 28 | רוזמרין רפואי 'זנב שועל' | Rosmarinus officinalis 'Fox Tail' | 3 | 1.2 | 325 |
| | | | | | | 4288 |

## מקרא :

| | |
|---|---|
| ▨ | ריצוף מדרכה |
| A 295 | סימון סוג וכמות צמח |
| ● | עמוד תאורה |
| ○ | עץ מתוכנן |

**הערה:**

**במידה וערוגות גינון/לעצים תוכננו במקום של עמוד חשמל או בכניסה למגרש הן ישונו בשטח וזאת בתיאום עם אדריכל הנוף**

| תפוצה | אזור | קבלן מבצע | | | | | קורקע | אינסטלציה | חשמל | קונסטרוקציה | אדריכל | מנהל הפרויקט | המזמין |
|---|---|---|---|---|---|---|---|---|---|---|---|---|---|
| תאריך | | | | | | | | | | | | | |

| תאריך | מהות השינויים |
|---|---|
| 30.6.14 | תכנית שרוולי השקיה |
| 18.8.14 | תכנית צמחיה |
| 30.9.14 | עדכון תכנית צמחיה |
| 23.10.14 | הוספת מיקום עצים שהועתקו |
| 22.11.20 | עדכון תכנית צמחיה |
| 20.04.21 | עדכון תכנית צמחיה |
| 30.06.21 | תוספת תכנון כבישים 12, 13, 14 למכרז |

לעיון ☐
למכרז ▨
לביצוע ☐

המזמין
**משהבה"ש מחוז הצפון**

קנ"מ
1:500

30.06.21

תכנן:

שרטט:
עדי קליגר

שם הפרויקט
**דלתון**
**אזור תעשיה**

תוכן הגיליון
**תכנית צמחיה**
**אזור עליון**

מס' גיליון
**א2**

המבצע אחראי לבדיקת המידות.

יש להודיע למתכנן על כל טעות או אי התאמה.

אין לקבוע מידות ע"י מדידה בשרטוט.

| מס' פרוייקט | מס' גירסה | שם קובץ |
|---|---|---|
| 178-3 | 06 | 178-3 _plan14.dwg |

משה לנר
אדריכלי נוף
אדריכלות נוף | תכנון סביבתי | עיצוב עירוני

רח' היוזמה 2 טירת הכרמל
טל' 04-8577439
פקס 04-8577441
www.laner-arch.co.il
office@laner-arch.co.il